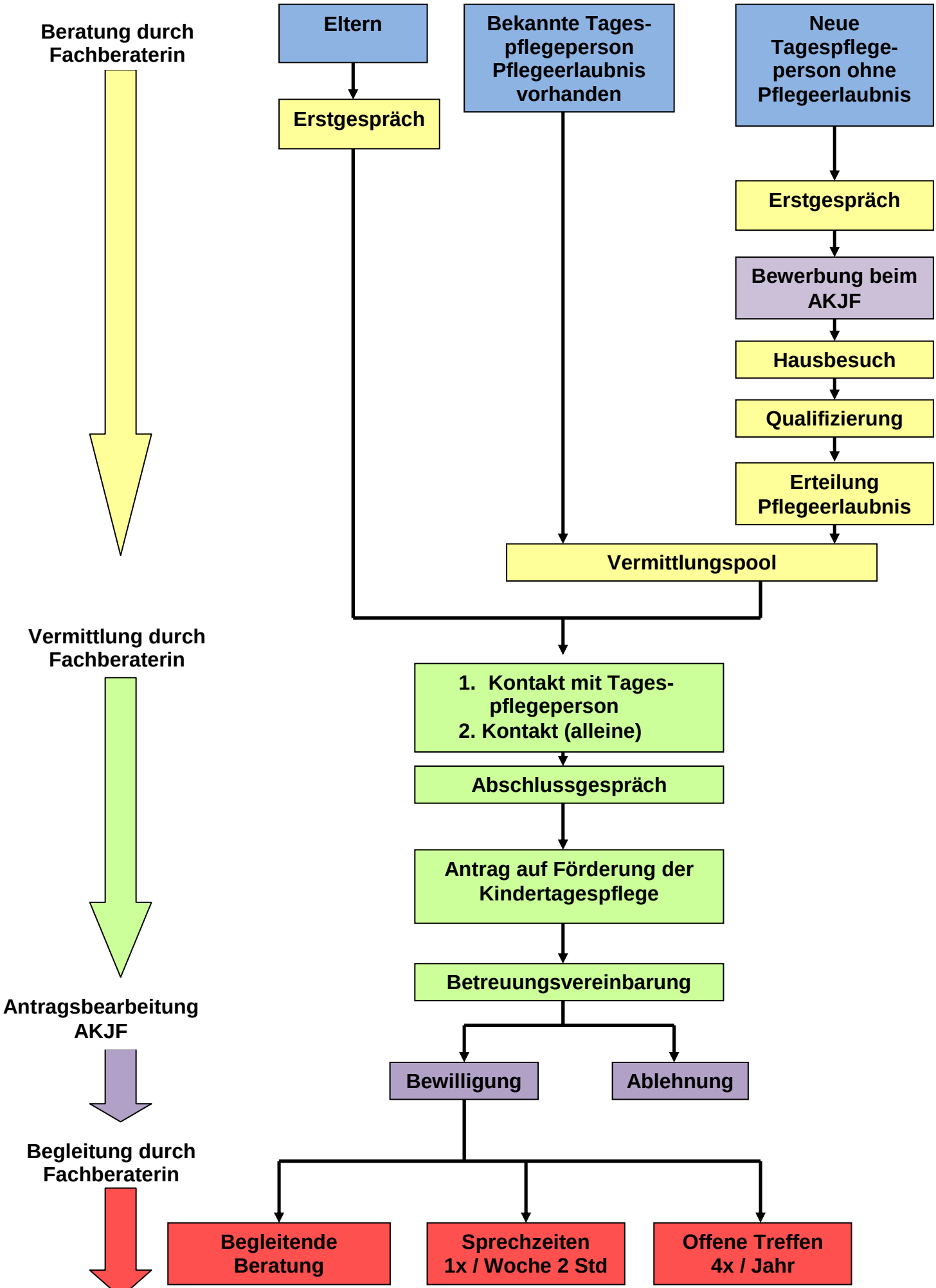Vermittlungs- und Beratungsauftrag der Fachberaterinnen in den Familienzentren